

# Dirección General de Bienes Nacionales

DEPARTAMENTO DE SUBASTAS  
SUBASTA 3-2024, 19 DICIEMBRE 2024.



# VEHÍCULOS REPARABLES



# Caso No.01

## CLUB LOS LEGISLADORES

## CARGA MITUSUBISHI 2007

# RD\$ 250,000.00





Caso No.02  
DEPOSITOS  
CAMIONETA FORD 2005  
RD\$ 200.000.00





# Caso No.03

## CLUB LOS LEGISLADORES

### CARGA DAIHATSU 2000

# RD\$ 325.000.00







# Caso No.04

## CLUB LOS LEGISLADORES

### JEEP CHEVROLET 2011

#### RD\$ 450,000.00





# Caso No.05

## CLUB LOS LEGISLADORES

### AUTOBUS MITSUBISHI 2005

#### RD\$ 500,000.00





# Caso No.06

## CLUB LOS LEGISLADORES

### CARGA MITSUBISHI 2006

### RD\$ 200,000.00





# Caso No.07

CLUB LOS LEGISLADORES  
AUTOMOVIL MITSUBISHI 2005

RD\$ 60,000.00







# Caso No.08

DEPOSITOS

JEEP GRAND CHEROKEE 2016

RD\$ 350,000.00





# Caso No.09

## DEPOSITOS

### CARGA MITSUBISHI 2006

# RD\$ 40,000.00





# Caso No.10

DEPOSITOS

MINIVAN MAZDA 2000

RD\$ 180,000.00





# Caso No.11

## CLUB LOS LEGISLADORES

### JEEP MITSUBISHI 1999

### RD\$ 40,000.00







# Caso No.12

## CLUB LOS LEGISLADORES

### CARGA MITSUBISHI 2005

# RD\$ 150,000.00





# Caso No.13

## CLUB LOS LEGISLADORES

### CARGA NISSAN 2013

# RD\$ 250,000.00





# Caso No.14

## DEPOSITOS

### CARGA TOYOTA 2002

### RD\$ 80,000.00





# Caso No.15

## DEPOSITOS

### CARGA TOYOTA 2011

### RD\$ 300,000.00







# Caso No.16

## CLUB LOS LEGISLADORES

### CARGA NISSAN 2012

# RD\$ 250,000.00





# Caso No.17 DEPOSITOS CARGA FORD 2005 RD\$ 300,000.00





# Caso No.18

## DEPOSITOS

### JEEP NISSAN 2008

# RD\$ 350,000.00





# Caso No.19

## DEPOSITO S

### CARGA NISSAN 2013

### RD\$ 250,000.00







# Caso No.20

## DEPOSITOS

### AUTOMOVIL VOLVO 2008

# RD\$ 80,000.00





# Caso No.21

## DEPOSITOS

### JEEP KIA 2014

# RD\$ 200,000.00





# Caso No.22

DEPOSITOS

JEEP KIA 2014

RD\$ 250,000.00





Caso No.23  
DEPOSITOS  
JEEP CHEVROLET 2010  
RD\$ 300,000.00







# Caso No.24

DEPOSITOS

JEEP MAZDA 2009

RD\$ 300,000.00





# Caso No.25 DEPOSITOS JEEP KIA RD\$ 250,000.00





# Caso No.26

## DEPOSITOS

### CARGA NISSAN 2006

### RD\$ 60,000.00





# Caso No.27

## DEPOSITOS

### AUTOBUS HYUNDAI 2006

### RD\$ 350,000.00







Caso No.28  
DEPOSITOS  
JEEP FORD 2008  
RD\$ 250,000.00





# Caso No.29

## DEPOSITOS

### JEEP NISSAN 2008

### RD\$ 100,000.00





# Caso No.30

## DEPOSITOS

### JEEP NISSAN 2004

### RD\$ 100,000.00





# Caso No.31

## DEPOSITOS

### JEEP FORD 2008

# RD\$ 200,000.00







# Caso No.32

DEPOSITOS

CAMIONETA MITSUBISHI 2010

RD\$ 300,000.00





# LOTES

- VEHICULOS PARA PIEZAS Y PARTES, MOBILIARIOS, EQUIPOS DE OFICINA, CHATARRAS

# LOTE 01

SAN JUAN DE LA MAGUAMA

RD\$ 150,000.00













LOTE 02

NEYBA

RD\$ 280,000.00



















# LOTE 03

## BARAHONA

RD\$ 150,000.00













LOTE 04

AZUA

RD\$ 150,000.00















# LOTE 05

BANI

RD\$ 150,000.00



















# LOTE 06

DAJABON, LAS MATAS DE  
SANTA CRUZ, VILLA VASQUEZ

RD\$ 150,000.00

















# LOTE 07

# ESPERANZA, SANTIAGO

# RD\$ 100,000.00

















# LOTE 08

## LA VEGA, COTUI

### RD\$ 75,000.00



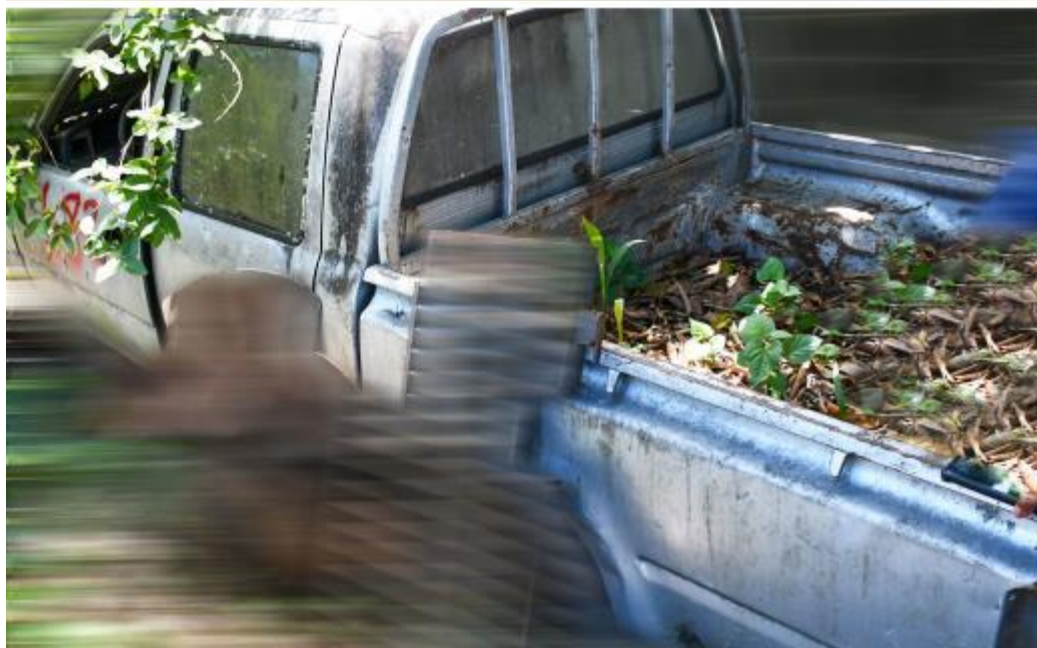





LOTE 09

NAGUA

RD\$ 70,000.00









# LOTE 10

BAYAGUANA, SABANA DE LA  
MAR, SAN RAFAEL DEL YUMA

💧 RD\$ 100,000.00





# LOTE 11

# MANOGUAYABO

# RD\$ 100,000.00











# LOTE 12

## MANOGUAYABO

RD\$ 120,000.00









# LOTE 13

## MANOGUAYABO

RD\$ 154,000.00















# LOTE 14

## MANOGUAYABO

RD\$ 110,000.00



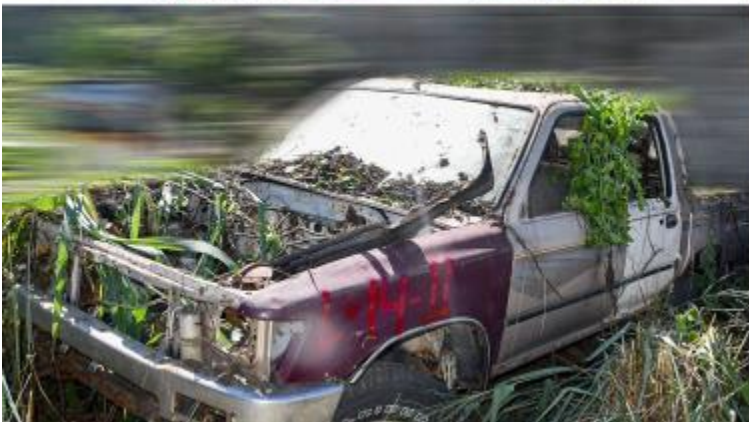



# LOTE 15

# MANOGUAYABO

# RD\$ 125,000.00















LOTE 16

MANOGUAYABO

RD\$ 250,000.00















# LOTE 17

MANOGUAYABO

RD\$ 100,000.00







# LOTE 18

MANOGUAYABO

RD\$ 350,000.00







LOTE No.19

MANOGUAYABO

RD\$ 300,000.00















# LOTE 20

25 DE FEBRERO

RD\$ 250,000.00















# LOTE 21

25 DE FEBRERO

RD\$ 180,000.00













LOTE 22

25 DE FEBRERO

RD\$ 150,000.00











LOTE 23

25 DE FEBRERO

RD\$ 75,000.00











LOTE 24

25 DE FEBRERO

RD\$ 150,000.00









# LOTE 25

# INDESUR AZUA

# RD\$ 200,000.00









# LOTE 26

INDESUR AZUA

RD\$ 250,000.00







# LOTE 27

MERCA SANTO DOMINGO

RD\$ 250,000.00

























LOTE 28

MERCA SANTO DOMINGO

RD\$ 300,000.00





























LOTE 29

MERCA SANTO DOMINGO

RD\$ 325,000.00

























# LOTE 30

MERCA SANTO DOMINGO

RD\$ 300,000.00



























# LOTE 31

MERCA SANTO DOMINGO

RD\$ 250,000.00





























# LOTE 32

MERCA SANTO DOMINGO

RD\$ 325,000.00



























LOTE 33

MERCA SANTO DOMINGO

RD\$ 315,000.00

























LOTE 34

MERCA SANTO DOMINGO

RD\$ 300,000.00

























LOTE 35

MERCA SANTO DOMINGO

RD\$ 300,000.00



























LOTE 36

MERCA SANTO DOMINGO

RD\$ 300,000.00



























# LOTE 37

MERCA SANTO DOMINGO

 RD\$ 280,000.00

























LOTE 38

MERCA SANTO DOMINGO

RD\$ 280,000.00

























# LOTE 39

## MERCA SANTO DOMINGO

 RD\$ 300,000.00













LOTE 40

MERCA SANTO DOMINGO

RD\$ 380,000.00

























# LOTE 41

MERCA SANTO DOMINGO

💧 RD\$ 350,000.00























# LOTE 42

## MERCA SANTO DOMINGO

 RD\$ 300,000.00



























LOTE 43

MERCA SANTO DOMINGO

RD\$ 400,000.00

























LOTE 44

MERCA SANTO DOMINGO

RD\$ 350,000.00



















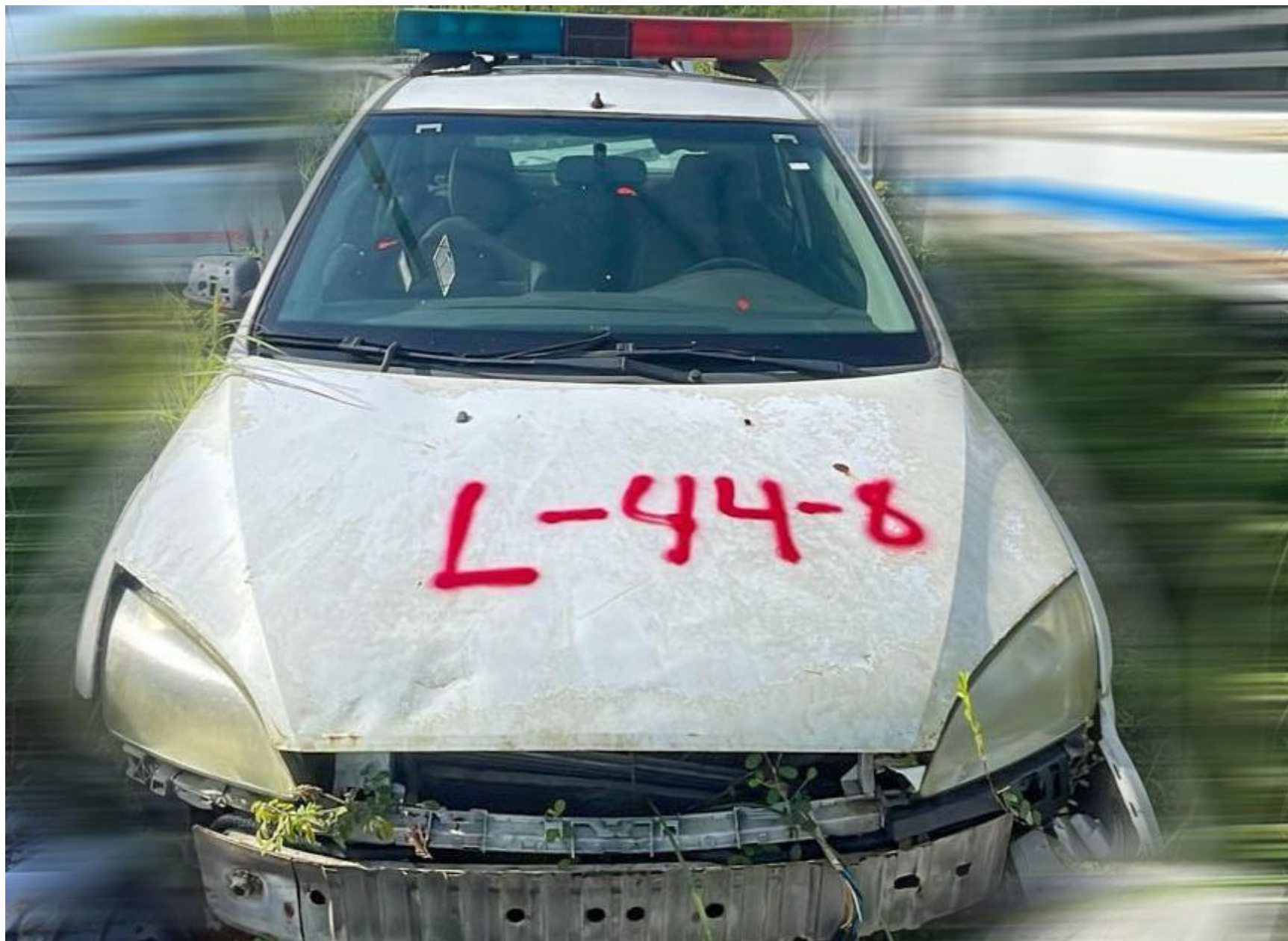



LOTE 45

MERCA SANTO DOMINGO

💧 RD\$ 280,000.00

























LOTE 46

MERCA SANTO DOMINGO

💧 RD\$ 330,000.00













LOTE 47

MERCA SANTO DOMINGO

RD\$ 330,000.00













LOTE 48

MERCA SANTO DOMINGO

 RD\$ 300,000.00













LOTE 49

MERCA SANTO DOMINGO

 RD\$ 300,000.00











LOTE 50

MERCA SANTO DOMINGO

RD\$ 250,000.00













LOTE 51

MERCA SANTO DOMINGO

RD\$ 150,000.00



























LOTE 52

MERCA SANTO DOMINGO

RD\$ 330,000.00























LOTE 53

MERCA SANTO DOMINGO

RD\$ 330,000.00























LOTE 54

MERCA SANTO DOMINGO

💧 RD\$ 300,000.00

























LOTE 55

MERCA SANTO DOMINGO

 RD\$ 350,000.00























LOTE 56

MERCA SANTO DOMINGO

RD\$ 200,000.00

























LOTE 57

MERCA SANTO DOMINGO

 RD\$ 150,000.00













LOTE 58

MERCA SANTO DOMINGO

RD\$ 350,000.00

























LOTE 59

MERCA SANTO DOMINGO

 RD\$ 250,000.00























LOTE 60

MERCA SANTO DOMINGO

 RD\$ 250,000.00

























LOTE 61

MERCA SANTO DOMINGO

 RD\$ 300,000.00























LOTE 62

MERCA SANTO DOMINGO

 RD\$ 250,000.00

























LOTE 63

MERCA SANTO DOMINGO

💧 RD\$ 350,000.00























LOTE 64

MERCA SANTO DOMINGO

RD\$ 250,000.00























LOTE 65

MERCA SANTO DOMINGO

 RD\$ 250,000.00



























LOTE 66

MERCA SANTO DOMINGO

💧 RD\$ 250,000.00























# LOTE 67

# MERCA SANTO DOMINGO

💧 RD\$ 250,000.00

























LOTE 68

MERCA SANTO DOMINGO

RD\$ 280,000.00

























LOTE 69

MERCA SANTO DOMINGO

 RD\$ 250,000.00

























LOTE 70

MERCA SANTO DOMINGO

💧 RD\$ 250,000.00

























LOTE 71

MERCA SANTO DOMINGO

 RD\$ 225,000.00























LOTE 72

MERCA SANTO DOMINGO

RD\$ 250,000.00























LOTE 73

MERCA SANTO DOMINGO

RD\$ 300,000.00



























LOTE 74

MERCA SANTO DOMINGO

RD\$ 200,000.00

























LOTE 75

MERCA SANTO DOMINGO

💧 RD\$ 250,000.00





















LOTE 76

MERCA SANTO DOMINGO

💧 RD\$ 250,000.00

























LOTE 77

MERCA SANTO DOMINGO

RD\$ 250,000.00























LOTE 78

MERCA SANTO DOMINGO

RD\$ 250,000.00

























# LOTE 79

## MERCA SANTO DOMINGO

 RD\$ 250,000.00























LOTE 80

MERCA SANTO DOMINGO

RD\$ 300,000.00





















LOTE 81

MERCA SANTO DOMINGO

 RD\$ 280,000.00

























LOTE 82

MERCA SANTO DOMINGO

RD\$ 215,000.00

























LOTE 83

MERCA SANTO DOMINGO

💧 RD\$ 250,000.00

























LOTE 84

MERCA SANTO DOMINGO

RD\$ 350,000.00

























LOTE 85

MERCA SANTO DOMINGO

RD\$ 180,000.00













LOTE 86

MANOGUAYABO

💧 RD\$ 200,000.00











# LOTE 87

PARQUEO AGUA Y LUZ

 RD\$ 250,000.00











LOTE 88

25 DE FEBRERO

💧 RD\$ 300,000.00











# LOTE 89

## DEPOSITOS

💧 RD\$ 125,000.00











LOTE 90

DEPOSITOS

 RD\$ 125,000.00









# LOTE 91

## DEPOSITOS

💧 RD\$ 200,000.00



L-91-2  
200,000

No tiene  
DNI



X-TRAIL









# LOTE 92

## DEPOSITOS

 RD\$ 200,000.00









# LOTE 93

## DEPOSITOS

### EQUIPOS INFORMATICOS

💧 RD\$ 300,000.00













# LOTE 94

## DEPOSITOS

PIEZAS DIVERSAS MERCEDES BENZ Y  
HYUNDAI

💧 RD\$ 5,000,000.00

